

Globalwerte

Lehren I (Fragen 1.1-1.6)

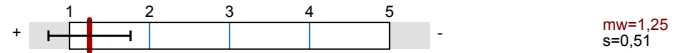

Lehren II (Fragen 1.7-1.8)

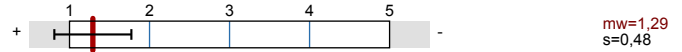

Lehrmaterialien (Fragen 1.10-1.11)

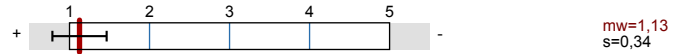

Auswertungsteil der geschlossenen Fragen

Legende

Fragestext

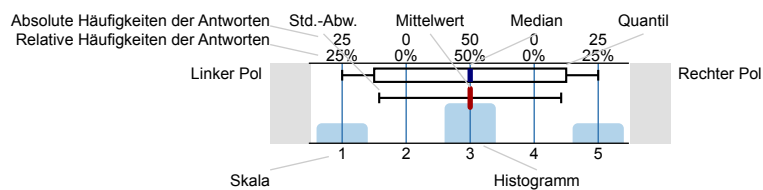

1. Lehren

1.1) Der/Die Lehrende stellt die Lernziele der Veranstaltung klar dar.

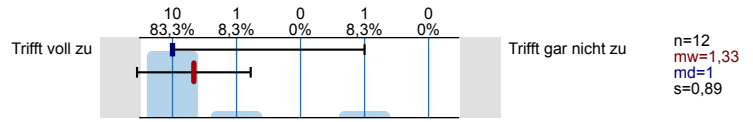

1.2) In der Veranstaltung ist ein roter Faden erkennbar.

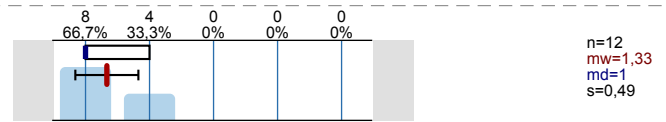

1.3) Der/Die Lehrende vermittelt die Lehrinhalte verständlich.

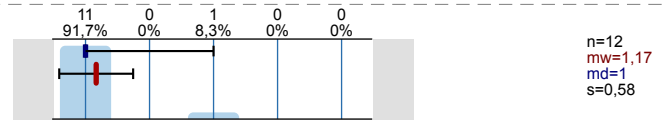

1.4) Der/Die Lehrende wirkt motiviert.

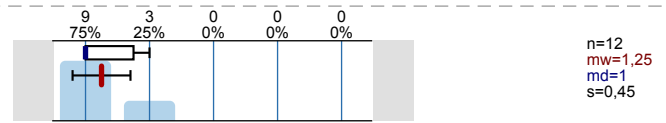

1.5) Der/Die Lehrende motiviert mich zum Mitdenken.

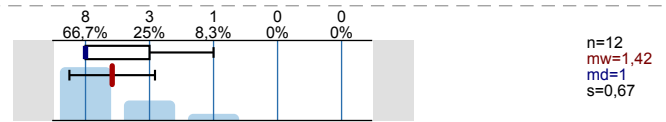

1.6) Der/Die Lehrende geht auf Fragen der Studierenden ein.

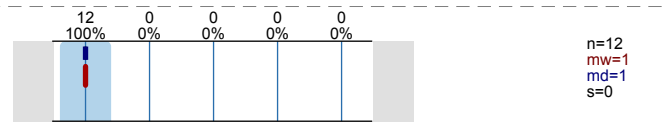

1.7) Der/Die Lehrende spricht akustisch verständlich.

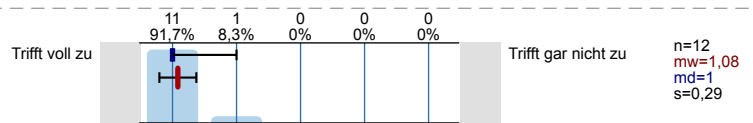

1.8) Der/Die Lehrende hat eine lebendige Vortragsweise (z.B. Betonung, Blickkontakt).

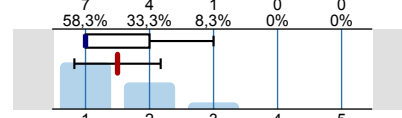

n=12
mw=1,5
md=1
s=0,67

1.9) Der/Die Lehrende verhält sich den Studierenden gegenüber respektvoll.

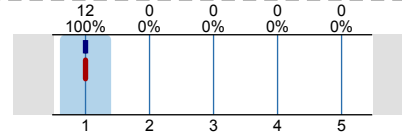

n=12
mw=1
md=1
s=0

1.10) Die didaktischen Hilfsmittel (z.B. Folien, Tafelbilder ect.) werden in der Veranstaltung sinnvoll eingesetzt.

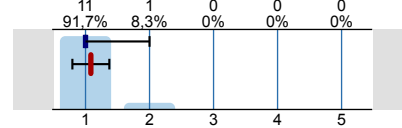

n=12
mw=1,08
md=1
s=0,29

1.11) Die auf der Webseite verfügbaren Videoaufzeichnungen sind hilfreich.

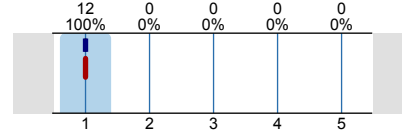

n=12
mw=1
md=1
s=0

1.12) Die bereitgestellten Arbeitsmaterialien (z.B. Handouts, Skripte, Literaturhinweise, Linksammlungen ect.) helfen mir zur Vor- und Nachbereitung der Veranstaltung.

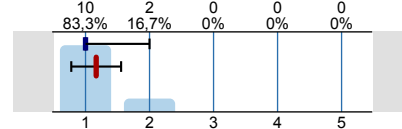

n=12
mw=1,17
md=1
s=0,39

2. Lernen

2.1) Die Themen der Veranstaltung haben mich schon vor Beginn der Veranstaltung interessiert.

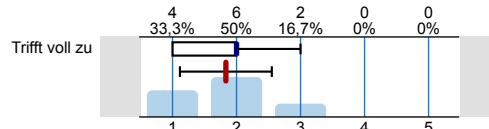

n=12
mw=1,83
md=2
s=0,72

2.2) Mein Vorwissen reichte für den Einstieg in die Veranstaltung aus.

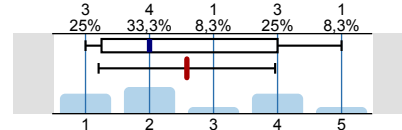

n=12
mw=2,58
md=2
s=1,38

2.3) Ich empfinde das Tempo der Veranstaltung als...

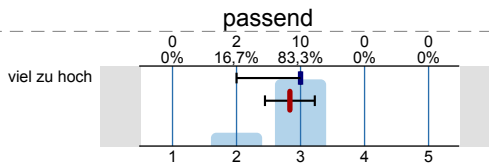

n=12
mw=2,83
md=3
s=0,39

2.4) Ich fühle mich in dieser Veranstaltung ...

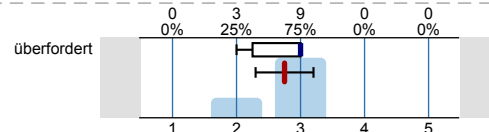

n=12
mw=2,75
md=3
s=0,45

2.5) Meine durchschnittliche Wochenarbeitszeit (in Stunden) für die Vor- und Nachbereitung des Moduls (z.B. selbstständiges Erarbeiten von Studieninhalten, Literaturstudium, Übungsaufgaben, Prüfungsvorbereitung, ...) beträgt...

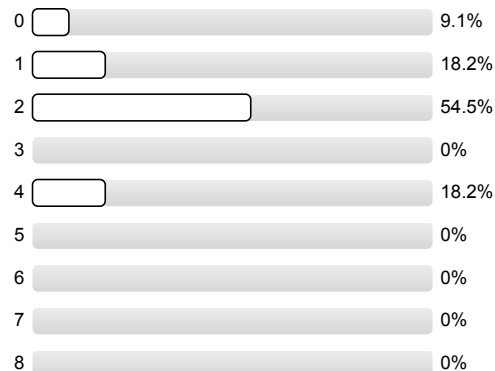

n=11
mw=2
s=1,18

2.7) Ich habe bis jetzt in dieser Veranstaltung viel dazugelernt.

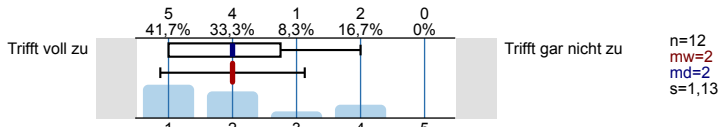

2.8) Mein Verständnis für die Inhalte meines Studiums hat sich durch die Veranstaltung weiterentwickelt.

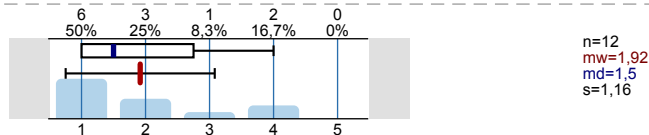

2.9) Ich bin mit der Veranstaltung insgesamt...

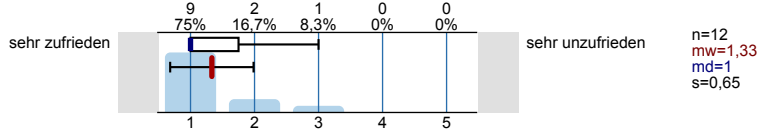

3. Allgemeine Angaben

3.1) Welchen Studiengang studieren Sie?

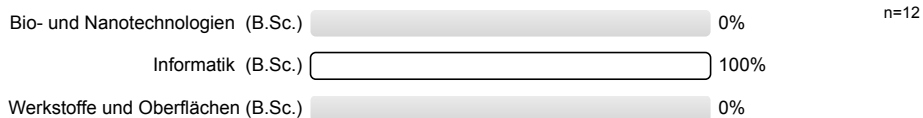

3.2) In welchem Fachsemester studieren Sie?

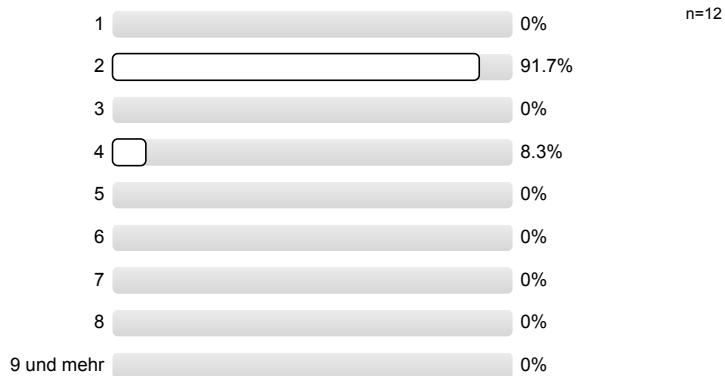

3.3) Bitte nennen Sie Ihr Geschlecht.

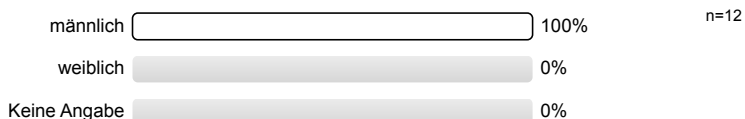

Profillinie

Teilbereich: Iserlohn Informatik und Naturwissenschaften

Name der/des Lehrenden: Prof. Dr.-Ing. Hans-Georg Eßer

Titel der Lehrveranstaltung: Betriebssysteme 1
(Name der Umfrage)

Verwendete Werte in der Profillinie: Mittelwert

1. Lehren

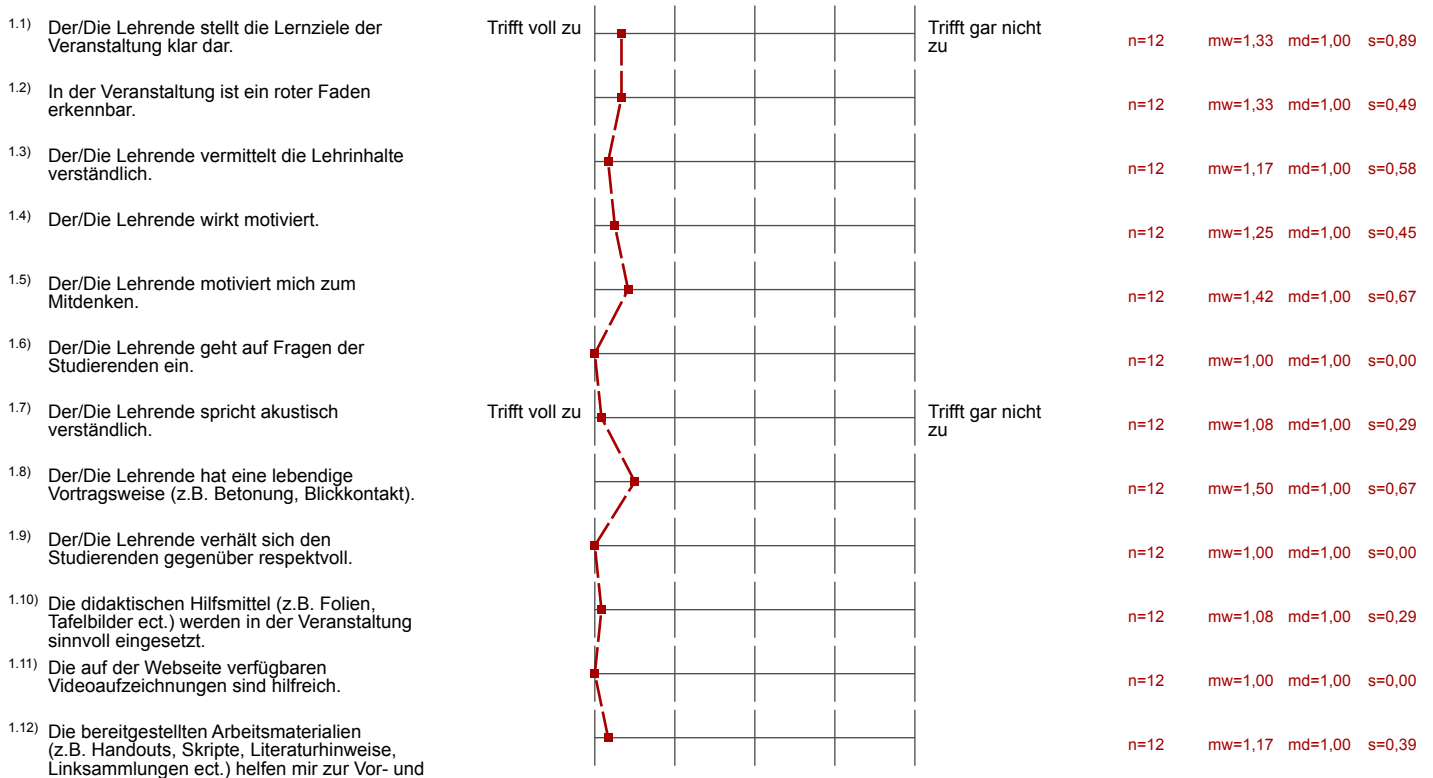

2. Lernen

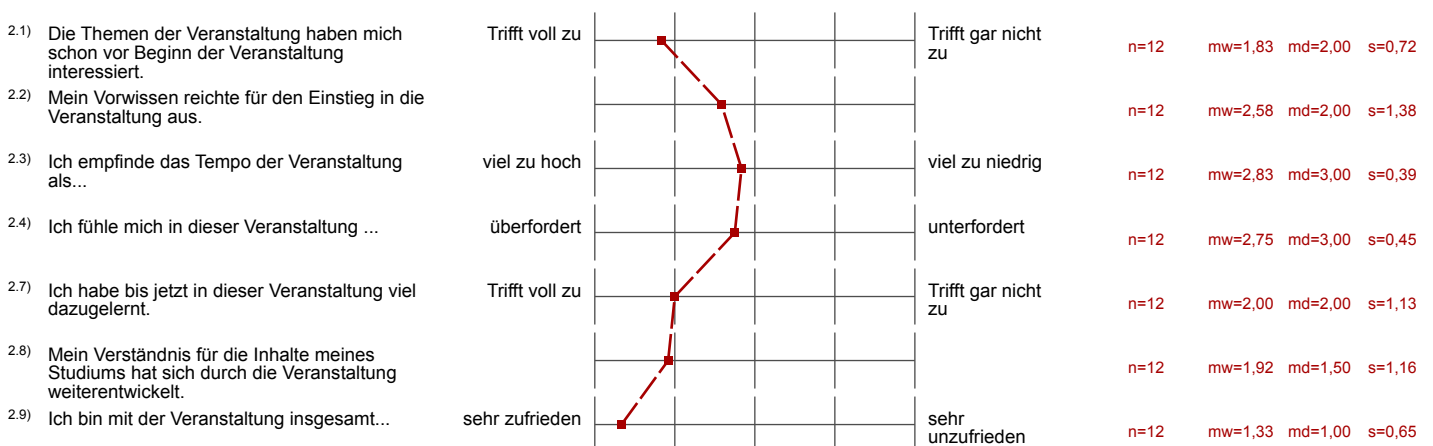

Auswertungsteil der offenen Fragen

1. Lehren

^{1.13)} Haben Sie noch Anmerkungen zu den Hilfsmitteln und Arbeitsmaterialien?

- Am Anfang des Semesters nicht erwähnen, dass alles als Video zur Verfügung steht. erst am Ende als Lernhilfe. Sonst kommt keiner zur Vorlesung. Vorlesungen sind dennoch super.
- Die Materialien zur Vorlesung (Übungsblätter, Videos, etc.) sind sehr hilfreich.
- Passende und auch dem Niveau angemessene Materialien - gut!

2. Lernen

^{2.6)} Mehr als 8 Stunden und zwar

Es wird keine Auswertung angezeigt, da die Anzahl der Antworten zu gering ist.

^{2.10)} Was gefällt Ihnen an dieser Veranstaltung?

- Die Strukturierung
Abrufbare Videoinhalte
- Professor ist sehr motiviert, Stoff wird sehr gut rüber gebracht.
Die Inhalte auf der Homepage helfen sehr beim Lernen.
- Dass man alles noch ein Mal auf der Website wiederfindet
- Der Lehrende ist motiviert und hilfsbereit. Bei jeglichen Fragen geht er konkret und präzise auf die Person ein. Sehr gut.
- Die Veranstaltung gefällt mir insgesamt sehr gut, vor allem die Videoaufzeichnungen der Vorlesung helfen sehr gut beim Lernen.
- Die positive Art des Profs.
- Die praktischen Beispiele auf den Übungsblättern, welche man selbst in der virtuellen Maschine ausprobieren kann.
- Leichter Einstieg auch ohne großes Vorwissen möglich.

^{2.11)} Was gefällt Ihnen an dieser Veranstaltung nicht?

- Das Vorwissen reicht nicht optimal für die Veranstaltung aus. Man muss sehr viel aufholen.
- Es gibt kaum Gründe, die Vorlesung zu besuchen, da sämtliche Inhalte im Netz verfügbar sind.
- Themen werden manchmal zu schnell abgehandelt. Manche Themen werden zu lange besprochen.

^{2.12)} Haben Sie noch weitere Anmerkungen?

- Die frühzeitige Vorbereitung auf die Klausur ist nur sehr möglich, da nur weinge klausurrelevante Inhalte besprochen werden und die Probeklausur erst 1 Woche vor der Prüfung ist.
- Weiter so!
- evtl. ein paar Inhalte weniger für das Modul
- steht auf der anderen Seite

